

Ghid utilizare aplicație Generare CG

La adresa terenului, **codul poștal** va fi completat cu șase de 9 (999999). Vezi poza 1

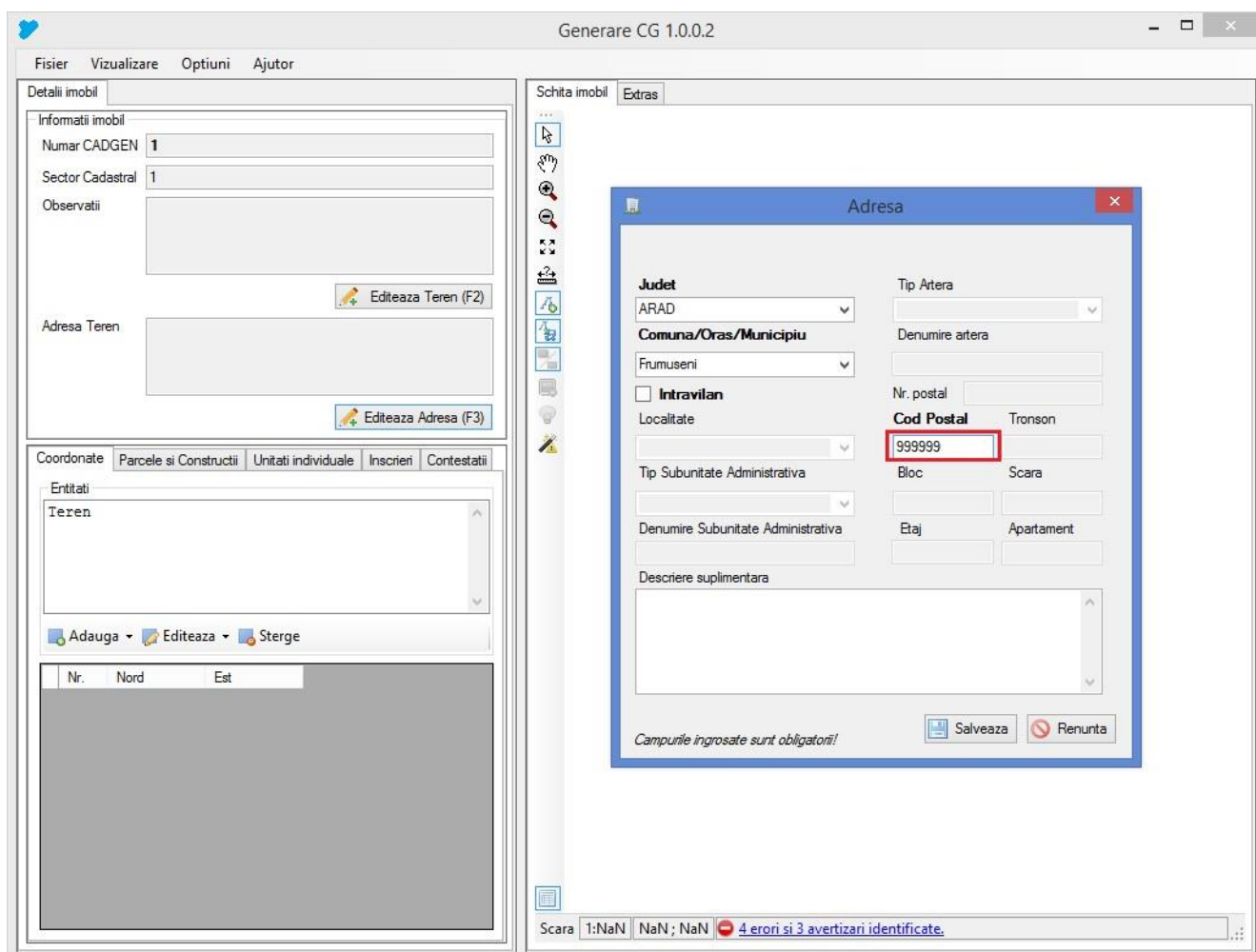

Poza nr. 1

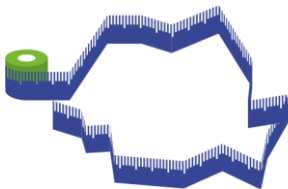

- ✚ Pentru **PROPRIETAR NEIDENTIFICAT** adresa va fi completată astfel (poza nr. 2 și poza nr. 3):
- pentru Județ se selectează din listă Județul corespunzător
 - pentru Comună/Oraș/Municipiu se selectează din listă Comuna/Orașul/Municipiul corespunzător
 - se bifează opțiunea **Intravilan**
 - pentru localitate va fi selectat din listă opțiunea **Neidentificată**
 - **codul poștal** va fi completat cu șase de 9 (999999). Vezi poza nr. 1 și nr. 3
 - rezultatul obținut vezi poza nr. 4

The image shows a screenshot of the ANCP software interface. A dialog box titled "Introducere/Editare Titular/Persoana" is open over the "Inscrieri" window. In the dialog box, the "Tip Persoana" section has three radio buttons: "Persoana Fizica", "NEIDENTIFICAT" (which is selected and highlighted with a red box), and "Persoana Juridica". Below this, there are fields for "Nume :NEIDENTIFICAT" and "Prenume :NEIDENTIFICAT". There is a checked checkbox for "CNP/CUI (000000000000)". The "Act de identitate" section has a dropdown menu for "Tip", and fields for "Serie" and "Numar". There are also fields for "Telefon" and "E-mail", and a text area for "Observatii". At the bottom of the dialog box, there is a text area for "Adresa" which is highlighted with a red box, and a button labeled "Adauga/Modifica SEDIU". At the very bottom of the dialog box, there are "Salveaza" and "Renunta" buttons. The background window shows the "Inscrieri" form with various fields and buttons.

Poza nr. 2

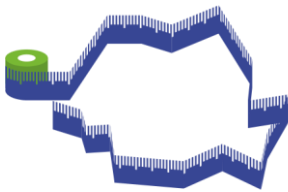

Adresa

Adresa este in afara Romaniei

Judet: ARAD

Comuna/Oras/Municipiu: Frumuseni

Intravilan

Localitate: Neidentificata

Cod Postal: 999999

Nr. postal: 999999

Tip Artera: []

Denumire artera: []

Tronson: []

Bloc: []

Scara: []

Etaj: []

Apartament: []

Descriere suplimentara: []

Campurile ingrosate sunt obligatorii!

Salveaza Renunta

Poza nr. 3

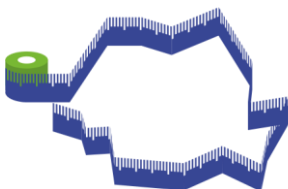

Introducere/Editare Titular/Persoana

Tip Persoana
 Persoana Fizica
 NEIDENTIFICAT
 Persoana Juridica

Date persoana

Nume :NEIDENTIFICAT **Prenume :NEIDENTIFICAT**

CNP/CUI (0000000000000)

Act de identitate
Tip Serie Numar

Telefon E-mail

Observatii

Adresa
judet ARAD, UAT Frumuseeni, localitate Neidentificata, Cod postal 999999

Adauga/Modifica SEDIU

Salveaza Renunta

Campurile ingrosate sunt obligatorii!

Poza nr. 4

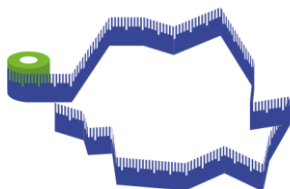

- ✚ Pentru **POSESIE** fișierul *.cgxml va fi completat astfel (poza nr. 5):
 - De la opțiunea **Tip Înscrisiere** se va selecta **Notare**.
 - În câmpul aferent Notei, se va completa următorul text: **Se notează posesia faptică în favoarea**

Inscrieri

Cerere Inscrisiere
Numar Cerere: Data Cerere:

Act Inscrisiere
Numar/Data Act: Tip Act: Editeaza Act (F10)

Referinte imobile

Descriere imobil	Tip Imobil
<input checked="" type="checkbox"/> teren CADGENNO=1; SM:0	Teren

Selecteaza Tot
Deselecteaza Tot

Detalii inscisiere
Parte CF: Partea 2-a Partea 3-a

Tip Inscrisiere: Tip Drept:

Detalii Drept:

Mod dobandire:
Tip Cota: Valoare Cota:
Moneda: Valoare:

Nota:

Observatii:

Persoane

Nume/Denumire	Prenume	CNP	Tip persoana	Nota	Adresa

Adauga (F11) Editeaza (Ctrl+F11) Sterge

Salveaza Renunta

Campurile ingrosate sunt obligatorii!